

Gangguan Spektrum Autisme

(Bahasa Indonesia Version)

Gangguan Spektrum Autisme (ASD) adalah gangguan perkembangan saraf, yang ditandai dengan berbagai tingkat gangguan dan keterlambatan perkembangan dalam komunikasi sosial, fungsi dan perilaku emosional dan kognitif. Ciri-ciri yang ditandai adalah kesulitan terus-menerus dalam komunikasi sosial dan pola perilaku yang berulang dan terbatas.

Gejala umum antara lain

Kesulitan dalam komunikasi sosial

Kesulitan dalam timbal balik sosial-emosional

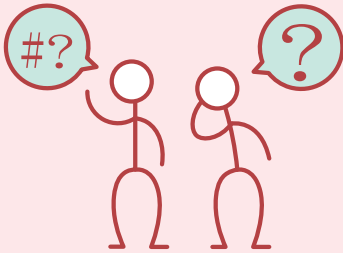

Kesulitan dengan percakapan bolak-balik yang normal, mis. bicara tangensial

Kesulitan untuk berbagi emosi atau pengaruh, mis. senyum sosial terbatas

Kurang empati dengan kesulitan untuk memahami pikiran dan perasaan orang lain

Kesulitan dalam komunikasi non-verbal

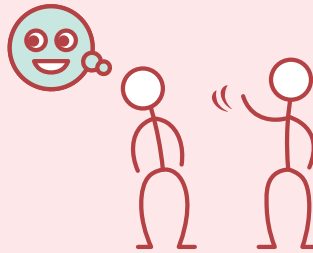

Berkurangnya kontak mata, yang mungkin tampak kasar atau lalai

Prosodi aneh, mis. intonasi datar mekanis

Lemah dalam menggunakan gerak tubuh dan ekspresi wajah untuk berkomunikasi

Kesulitan dalam mengembangkan dan menjaga hubungan

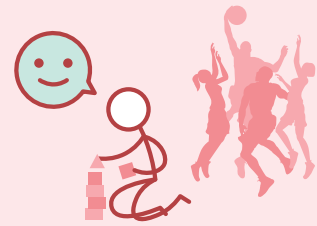

Kesulitan untuk menjalin dan mempertahankan teman

Kesulitan untuk menyesuaikan perilaku dengan konteks sosial yang berbeda, mis. mengajukan atau membuat pertanyaan atau pernyataan yang tidak pantas secara sosial

Kurang minat pada teman sebaya. Lebih suka bermain sendiri

Pola perilaku yang terbatas dan berulang

Gerakan berulang atau bicara stereotipe atau berulang



Gerakan tubuh stereotip, misalnya mengepakkan tangan

Perilaku terbatas dan beritual, mis. mengantre mainan

Pola bicara yang tidak biasa, mis. mengulang kata-kata di luar konteks sosial

Desakan pada kesamaan

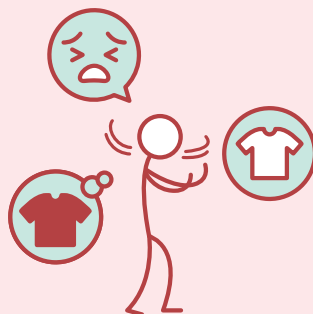

Ketaatan yang kaku terhadap aturan tertentu

Kesulitan besar pada perubahan kecil

Minat terpaku

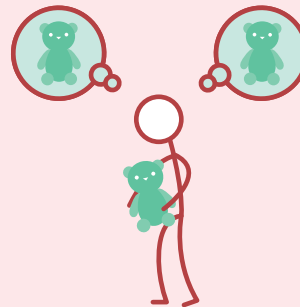

Fokus atau minat yang intens pada topik tertentu

Keasyikan yang tidak biasa dengan objek tertentu, mis. menonton kipas yang berputar

Masalah sensorik yang tidak biasa

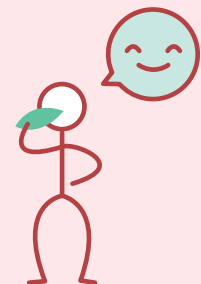

Hiper atau hipo-reaktivitas terhadap rangsangan sensorik, mis. respons buruk terhadap suara tertentu

Minat sensorik yang tidak biasa, mis. penciuman atau sentuhan benda yang berlebihan

Perawatan Efektif untuk ASD



Penilaian dan diagnosis



Pelatihan perilaku dan pendidikan



Gangguan Spektrum Autisme



衛生署
Department of Health