腸病毒透視 (第 27 周) 截至 2026 年 7 月 2 日

衞生防護中心 Centre for Health Protection　衞生署 Department of Health

腸病毒透視是由衞生署衞生防護中心腸道及傳病媒介疾病組出版的周報，總結本地手足口病和腸病毒 71 型感染的監察數據。

重點

- 香港手足口病的整體活躍程度處於高水平。
- 在香港，手足口病和腸病毒71型感染的高峰期一般為五月至七月，十月至十二月亦可能出現一個較小型的高峰期。
- 手足口病是一種常見於兒童的疾病，通常由腸病毒如柯薩奇病毒及腸病毒71型所引起。 腸病毒71型感染受到特別關注，是由於它較大機會出現嚴重的併發症，甚至死亡。

香港最新個案數字

手足口病(包括疱疹性咽峽炎)院舍爆發

時段	報告數目
本周初步數據 (第 27 周，6 月 28 日至 7 月 2 日)	12
上周 (第 26 周， 6 月 21 日至 6 月 27 日)	20
2026 年截至 7 月 2 日	170

實驗室確診腸病毒７１型感染

時段	報告數目
本周初步數據 (第 27 周，6 月 28 日至 7 月 2 日)	0
上周 (第 26 周， 6 月 21 日至 6 月 27 日)	0
2026 年截至 7 月 2 日	0
2026 年截至 7 月 2 日有嚴重併發症的個案	0
2026 年截至 7 月 2 日的死亡個案	0

嚴重兒童腸病毒感染(不包括腸病毒７１型和脊髓灰質炎病毒)

時段	報告數目
本周初步數據 (第 27 周，6 月 28 日至 7 月 2 日)	0
上周 (第 26 周， 6 月 21 日至 6 月 27 日)	0
2026 年截至 7 月 2 日	0
2026 年截至 7 月 2 日的死亡個案	0

香港每年手足口病院舍爆發和腸病毒７１型感染個案數目

年份	手足口病（包括疱疹性咽峽炎）院舍爆發數目	手足口病（包括疱疹性咽峽炎）院舍爆發受影響人數	腸病毒７１型感染個案數目	腸病毒７１型感染死亡個案數目
2020	3	10	0	0
2021	0	0	1	0
2022	4	16	0	0
2023	404	2125	0	0
2024	484	2416	10	0
2025	320	1625	2	0

圖一：自2024年起腸病毒７１型個案每周數目

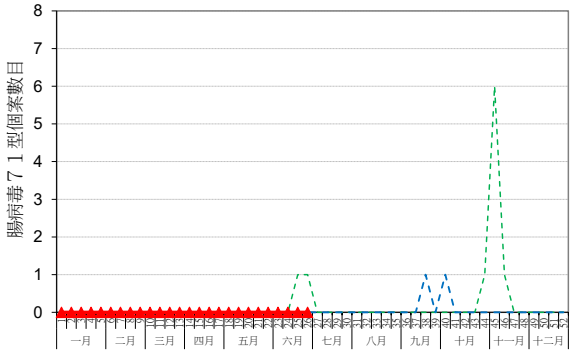

圖二：自2024年起手足口病院舍爆發每周數目

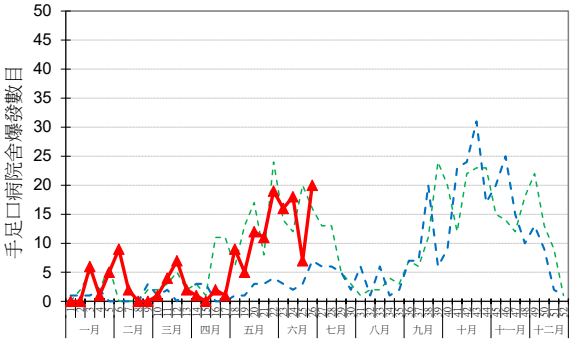

圖三：自2024年起手足口病每周住院病人人次

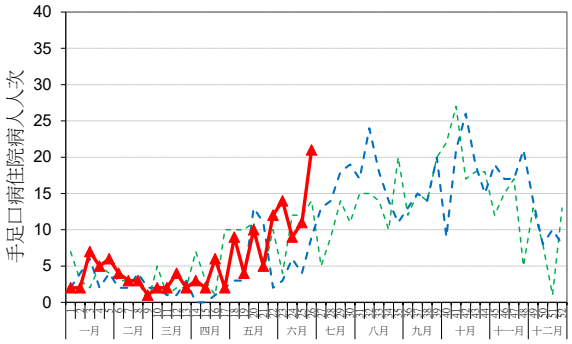

圖四：自2024年起急症科監測
手足口病症狀組情況

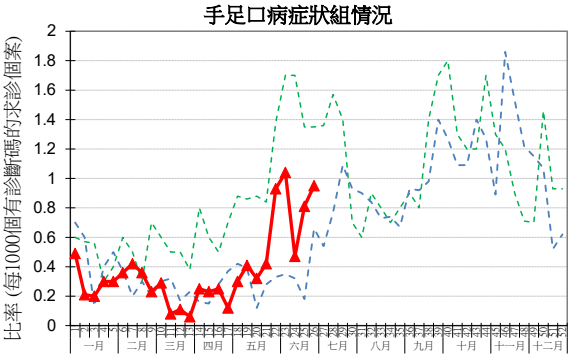

圖五：自2024年起定點幼兒中心/幼稚園監測
手足口病每周情況

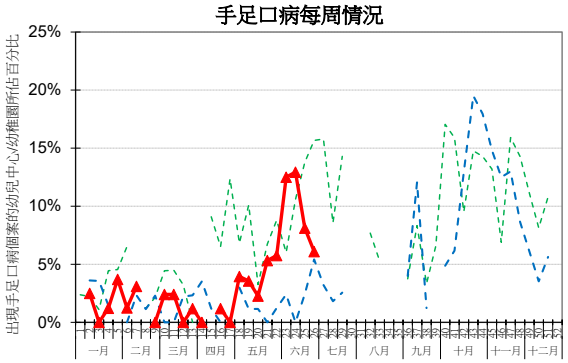

圖六：自2024年起定點私家醫生診所監測
手足口病每周情況

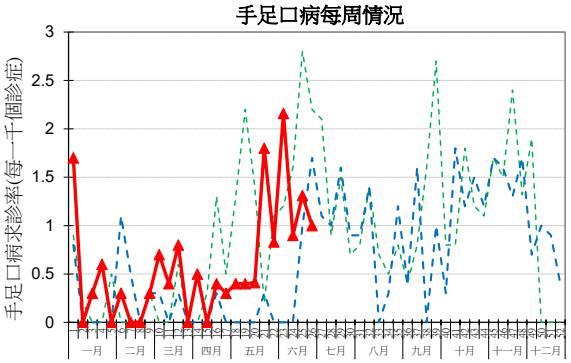

圖七：自2024年起家庭醫學診所監測
手足口病每周情況

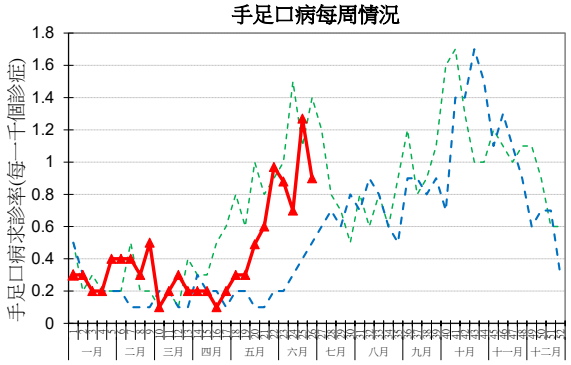

圖例: 2024 2025 2026